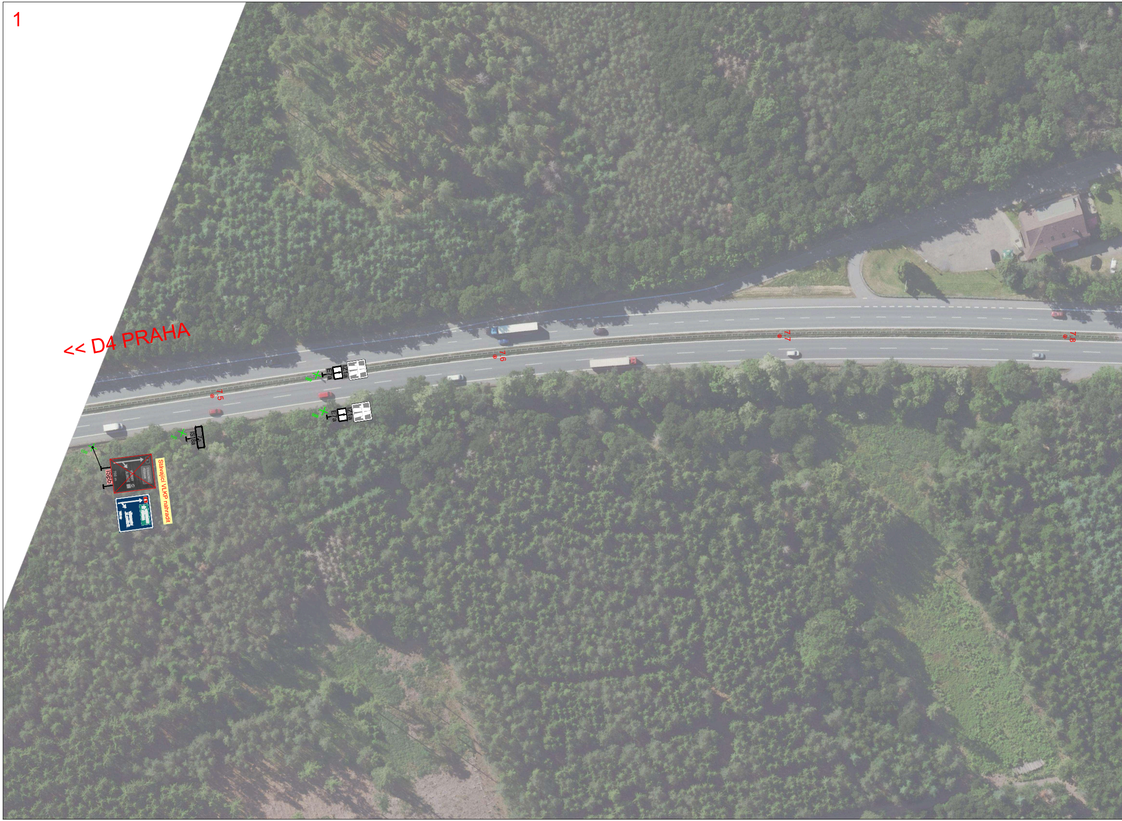
1
<< D4 PRAHA
7.5
7.6
7.7
7.8
IZ1a
E7a
IZ1a
E7a
IS18a
7,5
IS6b
700 m
Stávající VLKP nahradit

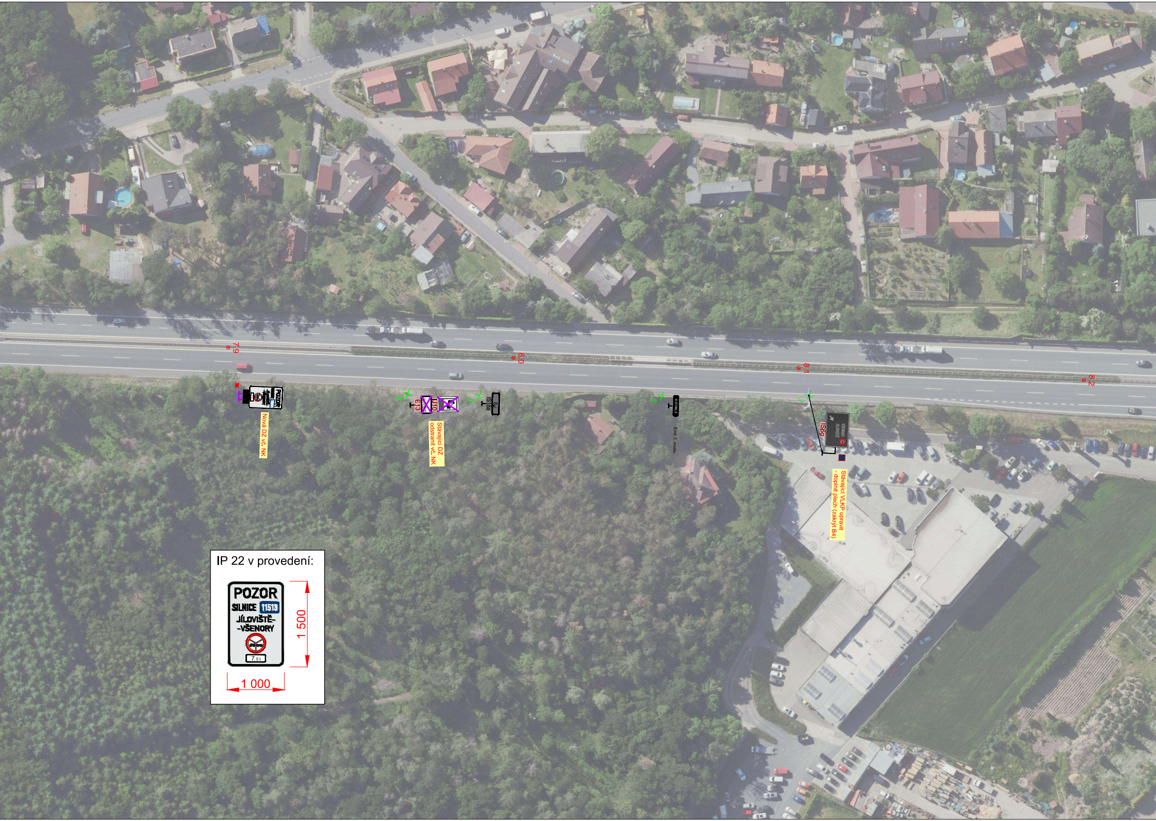
7.9
8.0
8.1
8.2
Nová DZ vč. NK
POZOR
667
E13
IJ10
Stávající DZ odstranit vč. NK
668
8.0
IS18a
669
4-014b.3
Evid. č. mostu
670
IS6g
VŠENORY
JÍLOVIŠTĚ
Stávající VLKP upravit - doplnit plech (zakrýt B4)
IP 22 v provedení:
POZOR
SILNICE 11519
JÍLOVIŠTĚ-
-VŠENORY
7,5 t
1 500
1 000

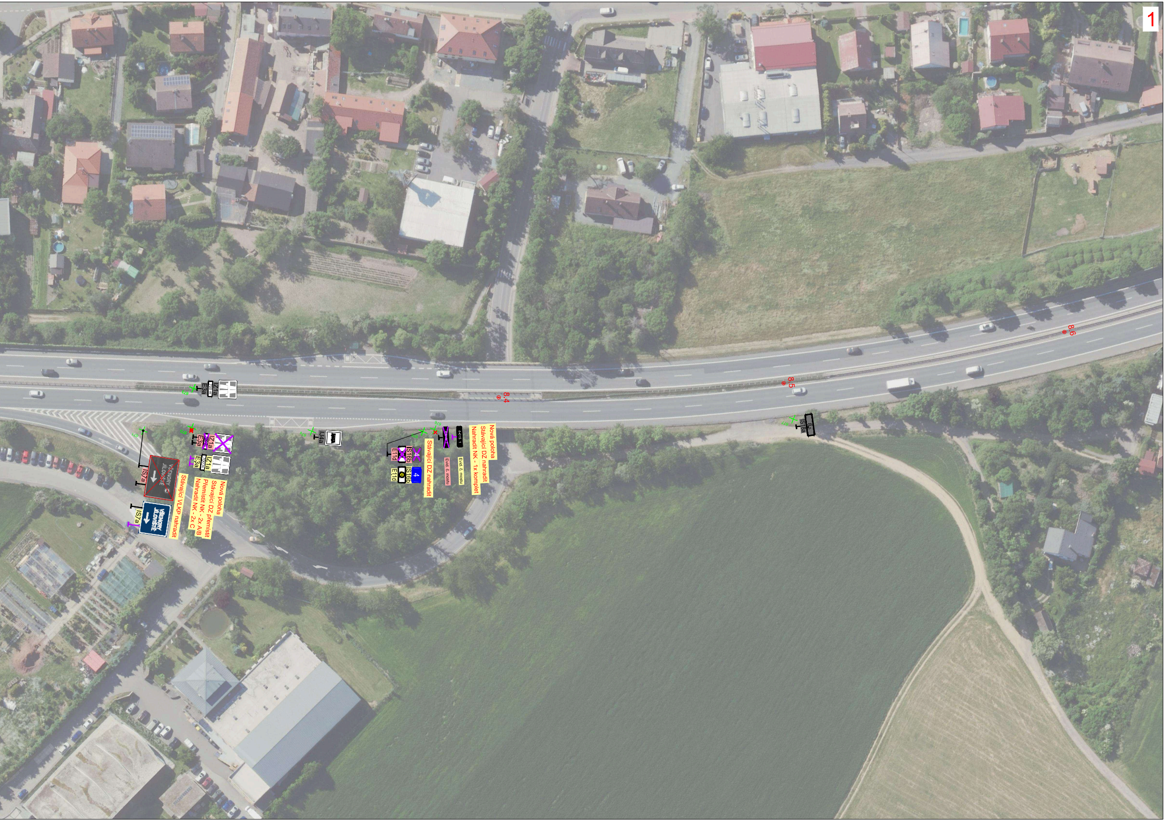
8.4
8.5
8.6
IZ1a
700 m
E3a
673
672
671
IS7a
VŠENORY JÍLOVIŠTĚ
Nová poloha
Stávající DZ přemístit
Přemístit NK - 2x A/B
Nahradit NK - 2x C
Stávající VLKP nahradit
IJ4a
674
675
676
IS16b
E11d
4
4-015 1
Evid. č. mostu
Stávající DZ nahradit
Nová poloha
Stávající DZ nahradit
Nahradit NK - 1x komplet
677
8,5
IS18a

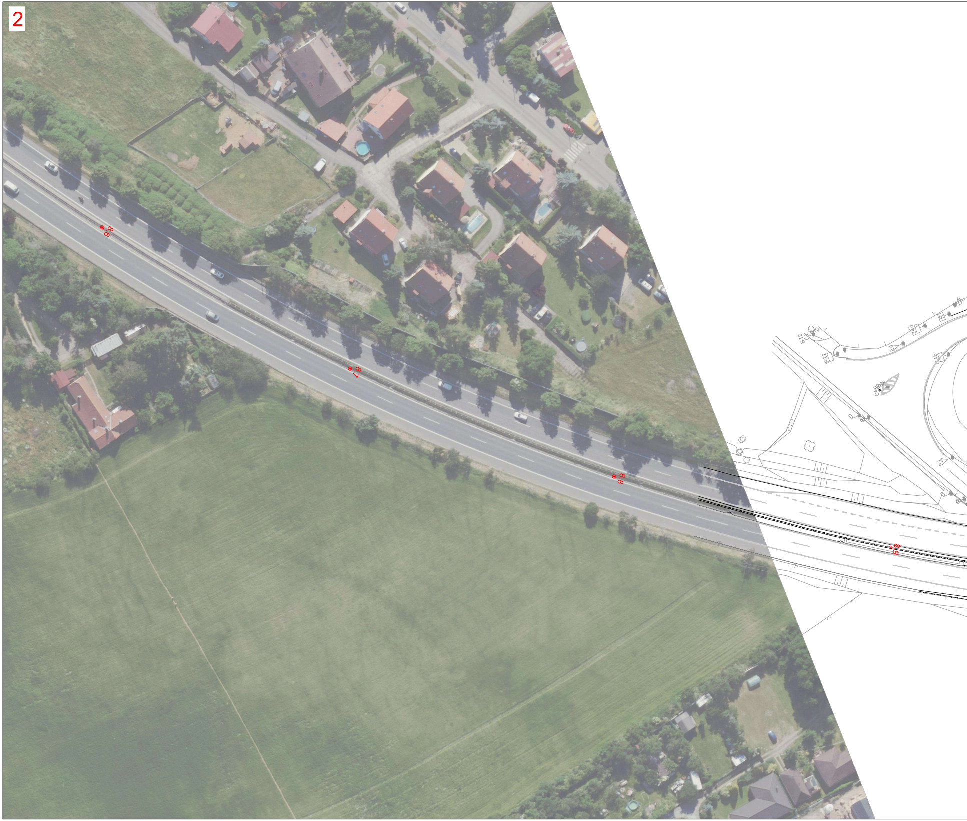
2
8,6
8,7
8,8
8,9
B32
P22
P4
IZ4a
R
IZ4b
C4a
P2

EXIT 9
MÚK JÍLOVIŠTĚ

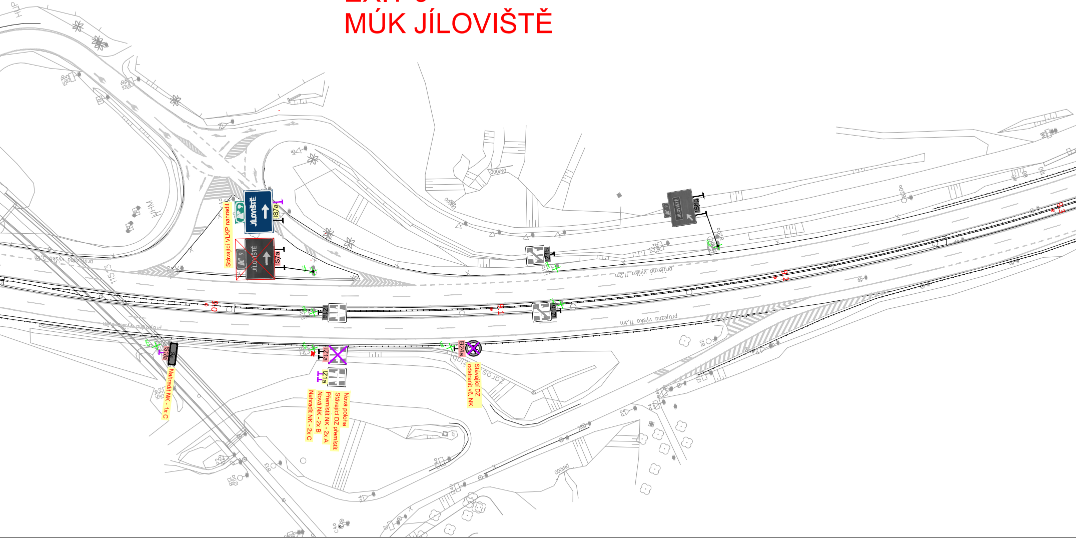
Stávající VLKP nahradit
JÍLOVIŠTĚ
IS7a
JÍLOVIŠTĚ
9
IS7a
9.0
IZ1a
IZ1a
IZ1a
Nová poloha
Stávající DZ přemístit
Přemístit NK - 2x A
Nová NK - 2x B
Nahradit NK - 2x C
IS18a
9
Nahradit NK - 1x C
9.1
B24a
Stávající DZ
odstranit vč. NK
IZ1b
IZ1b
JÍLOVIŠTĚ
IS9b
9.2
9.3
průjezdná výška 11,2m
průjezdná výška 11,5m
DN1000

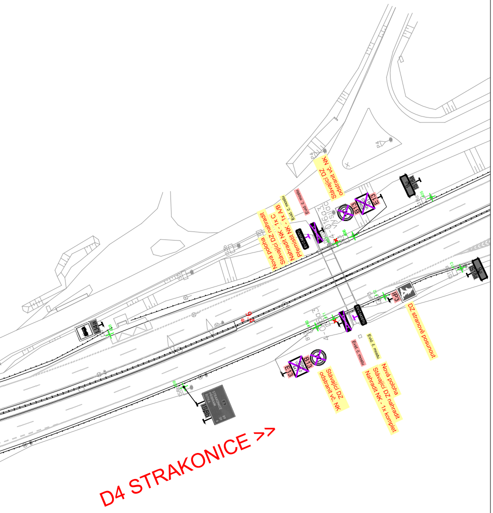
Stávající DZ
odstranit vč. NK
Evid. č. mostu
Evid. č. mostu
Nová poloha
Stávající DZ nahradit
Stávající NK - 1x C
Nahradit NK - 1x A/B
Přemístit NK
B13
E13
IS18a
IS18b
IP3
DZ stranově posunout
EV.Č. MOSTU
9,6
Stávající DZ
odstranit vč. NK
Evid. č. mostu
Evid. č. mostu
Nová poloha
Stávající DZ nahradit
Nahradit NK - 1x komplet
D4 STRAKONICE >>

LEGENDA:

- REVNICE IS3b STÁVAJÍCÍ SDZ
- REVNICE IS3b STÁVAJÍCÍ SDZ - DOTČENÉ (NĚKTEROU ZMĚNOU)
- REVNICE IS3b STÁVAJÍCÍ SDZ - DEMONTÁŽ
- REVNICE IS3b STÁVAJÍCÍ SDZ - V NOVÉ POLOZE
- REVNICE IS3b NAVRŽENÁ NOVÁ SDZ
- ⊥ STÁVAJÍCÍ NOSNÁ KONSTRUKCE (DÁLE NK)
- ⊥ NOVÁ NOSNÁ KONSTRUKCE (DÁLE NK) POPŘ. ČÁST NOSNÉ KOSTRUKCE
  V PŘÍPADĚ VÝMĚNY/PŘEMÍSTĚNÍ ČÁSTI NK PLATÍ, ŽE NK JE ROZDĚLENA NA 3 ČÁSTI (A DÁLE VIZ POPIS):
  - A - SLOUPEK
  - B - PATKA
  - C - ZÁKLAD

ČÁST B.3

Souřadnicový systém S–JTSK, Výškový systém Bpv

ŘEDITELSTVÍ SILNIC A DÁLNIC ČR

Objednatel:
ŘEDITELSTVÍ SILNIC A DÁLNIC ČR
Na Pankráci 56
140 00 Praha 4

Zhotovitel PD: PRAGOPROJEKT, a.s., K Ryšánce 1668/16, 147 54 Praha 4, IČO: 45272387, www.pragoprojekt.cz, datová schránka: 4kifr54

Navrhl/vypracoval: Ing. David ŘEHÁK podpis:	Zodpovědný projektant: Ing. David ŘEHÁK podpis:	Zástupce zodpovědného projektanta: Ing. Michal IPSER podpis:
Technická kontrola: Ing. Bronislav ŠTAMBASKÝ podpis:	Hlavní inženýr projektu: Ing. Bronislav ŠTAMBASKÝ podpis:	Zástupce hlavního inženýra projektu: Pavel ZNAMENÁČEK podpis:

PRAGOPROJEKT

Kraj:	STŘEDOČESKÝ	Číslo zakázky:	23–114–9
Místo stavby:	PŘEDMĚTNÝ DÁLNIČNÍ ÚSEK NA ÚZEMÍ DANÉHO KRAJE	Číslo akce:	23–114
Objednatel:	ŘSD ČR, NA PANKRÁCI 56, 140 00 PRAHA 4, IČ 65993390	Datum:	01/2024
Název stavby:	PASPORTIZACE SVISLÉHO DOPRAVNÍHO ZNAČENÍ A ZAŘÍZENÍ NA DÁLNICI D6, D4, D10	Formát:	11xA4
		Měřítko:	1:1000
Část:	ÚPRAVY ZNAČENÍ NA DÁLNICI D4 MEZI MÚK 9 – MÚK 41	Stupeň:	PDPS
		Souprava:	
Příloha:	SITUACE DZ V ÚSEKU ZÚ - KM 9,5	Číslo přílohy:	2.1